

2026年 (令和8年)

5月発刊 No.356

東大阪市内企業景気動向(4月期)

業界情報

<編集> 東大阪商工会議所 企画調査部
東大阪市永和2-1-1 TEL06(6722)1151

<製造業>

鉄 線
ね じ
金 網
鋳 ・ 鍛 造
作 業 工 具
印 刷
スチール家具
紙 器
プラスチック製品
織 維 製 品
金 型
一 般 機 械
電 気 機 械

<卸売業>

金 物
機 械
紙 文 具

<小売業>

衣 料 品
家 庭 電 器
家 具
食 品

東大阪商工会議所

中小企業研究交流センター

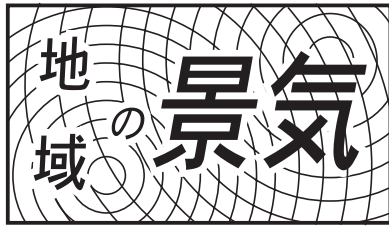

仕入価格の高騰顕著に 中東情勢が各業界の不安を煽る

【2026年4月期】

概要

製造業の対前年同期比生産額業況指数は▲5（前2月期▲4）と1p下降。対前年同期比の原材料仕入価格は73（同44）と29p上昇。製品販売価格は28（同24）と4p上昇し強含み。採算状況は▲25（同▲26）と1p上昇するもやや悪い。3ヵ月先の景気見通し指数（BSI）は▲22（同▲4）と18p下降し厳しい見通し。「中東情勢の影響による価格上昇、調達難」を訴える声が多数。

卸売業の対前年同期比販売額業況指数は8（前2月期15）と7p下降。対前年同期比の商品仕入額は19（同20）と1p下降。商品仕入価格は78（同53）と25p上昇し強含み。商品販売価格は62（同46）と16p上昇し強含み。3ヵ月先の景気見通し指数（BSI）は▲33（同▲4）と29p下降し非常に厳しい見通し。「原油関連商品が品不足」との声も。

小売業の対前年同期比販売額業況指数は±0（前2月期▲14）と水面に浮上。対前年同期比の商品仕入額は3（同8）と5p下降。商品仕入価格は68（同56）と12p上昇し強

含み。商品販売価格は46（同43）と3p上昇し強含み。3ヵ月先の景気見通し指数（BSI）は▲11（同▲5）と6p下降し慎重な見通し。「中東情勢等の影響により価格上昇」との声が散見。「エアコンの2027年問題」や「LED照明切替え」に伴う受注増との声も。

《製造業》

製造業について、業種別の対前年同期比生産額業況指数をみると、鉄線▲5（前2月期▲19）、作業工具±0（同▲8）、プラスチック製品6（同±0）、繊維製品33（同▲25）、金型9（同±0）、電気機械▲6（同▲20）の6業種は上昇。うち、プラスチック製品、繊維製品、金型はプラスに転じ、作業工具は水面に浮上した。一方、ねじ▲11（同▲10）、金網▲50（同▲10）、印刷16（同30）、スチール家具±0（同33）、一般機械▲10（同7）の5業種は下降。うち、一般機械はマイナスに転じ、スチール家具は水面に下降した。また、鋳・鍛造±0（同±0）、紙器▲33（同▲33）は横ばい。

対前期比でみると、生産額業況指数は全体で▲6（前2月期▲10）と4p上昇。業種

別では、鉄線▲11（同▲18）、ねじ▲6（同▲15）、鋳・鍛造7（同▲14）、印刷23（同▲16）、プラスチック製品14（同13）、金型18（同▲8）、電気機械▲13（同▲40）の7業種は上昇。うち、鋳・鍛造、印刷、金型はプラスに転じた。一方、金網▲40（同▲30）、作業工具▲8（同±0）、スチール家具±0（同22）、紙器▲40（同▲33）、繊維製品±0（同12）、一般機械▲15（同7）の6業種は下降。うち、作業工具、一般機械はマイナスに転じ、スチール家具、繊維製品は水面に下降した。

3ヵ月先の景気見通しについて各々の景気見通し指数（BSI）をみると、作業工具▲8（前2月期▲12）のみ上昇。一方、鉄線▲27（同▲12）、ねじ▲36（同▲2）、金網▲35（同▲15）、鋳・鍛造▲10（同2）、印刷▲19（同▲7）、スチール家具▲11（同5）、紙器▲36（同▲16）、プラスチック製品▲26（同▲3）、繊維製品▲28（同▲12）、金型▲32（同4）、一般機械▲12（同2）、電気機械▲15（同±0）の12業種は下降。うち、鋳・鍛造、スチール家具、金型、一般機械、電気機械はマイナスに転じた。

《卸売業》

卸売業の業種別での対前年同期比販売額業況指数をみると、紙文具38（前2月期25）は上昇。一方、金物▲31（同▲8）、機械18（同29）の2業種は下降した。

対前期比でみると、販売額業況指数は全体で▲5（前2月期▲12）と7p上昇。業種別では、機械9（同▲22）はプラスに転じた。一方、紙文具±0（同8）は水面に下降した。また、金物▲23（同▲23）は横ばい。

3ヵ月先の景気見通し指数（BSI）については、金物▲38（前2月期▲11）、機械▲32（同▲3）、紙文具▲30（同4）の3業種全てが下降。うち、紙文具はマイナスに転じた。

《小売業》

小売業の業種別での対前年同期比販売額業況指数をみると、衣料品12（前2月期▲20）、家庭電器▲18（同▲45）、家具▲14（同▲17）、食品18（同17）の4業種全てが上昇。うち、衣料品はプラスに転じた。

対前期比でみると、販売額業況指数は全体で10（前2月期▲27）とプラスに転じた。業種別では、衣料品▲12（同▲40）、家庭電器±0（同▲45）、食品46（同▲33）の3業種は上昇。うち、食品はプラスに転じ、家庭電器は水面に浮上した。一方、家具±0（同33）は水面に下降した。

3ヵ月先の景気見通し指数（BSI）をみると、家庭電器±0（前2月期▲11）は水面に浮上。一方、衣料品▲19（同▲5）、家具▲14（同▲8）、食品▲14（同±0）の3業種は下降。うち、食品はマイナスに転じた。

東大阪市内企業景気動向調査(2026年4月期)製造業

| | 鉄線 | ねじ | 金網 | 鋳・鍛造 | 作業工具 | 印刷 | スチール家具 | 紙器 | プラスチック製品 | 繊維製品 | 金型 | 一般機械 | 電気機械 |
|--------------|---|---|---|--|---|--|--|--|--|--|--|--|---|
| 概況 | 対前年生産額業況指数は▲5(前2月期▲19)と前期より14p上昇。仕入価格は33(同6)と27p上昇。販売価格は11(同13)と2p下降。採算状況は▲17(同▲19)と2p上昇。先行き見通しBSIは▲27(同▲12)と15p下降し非常に厳しい見通し。「原材料・資材等の価格上昇」を訴える声多数。 | 対前年生産額業況指数は▲11(前2月期▲10)と前期より1p下降。仕入価格は56(同40)と16p上昇。販売価格は6(同15)と9p下降。採算状況は▲38(同▲30)と8p下降。先行き見通しBSIは▲36(同▲2)と34p下降し非常に厳しい見通し。「原油がどうなるか不安」との声も。 | 対前年生産額業況指数は▲50(前2月期▲10)と前期より40p下降。仕入価格は80(同10)と70p上昇。また販売価格も30(同10)と20p上昇。採算状況は▲20(同▲30)と10p上昇。先行き見通しBSIは▲35(同▲15)と20p下降し非常に厳しい見通し。「あらゆるものが値上がりも売価変わらず厳しい」との声も。 | 対前年生産額業況指数は±0(前2月期±0)と横ばい。仕入価格は80(同60)と20p上昇。また販売価格も46(同6)と40p上昇。採算状況は▲33(同▲40)と7p上昇。先行き見通しBSIは▲10(同2)とマイナスに転じ慎重な見通し。「中東情勢の影響により、原材料・資材ともに入荷未定」との声も。 | 対前年生産額業況指数は±0(前2月期▲8)と水面に浮上。仕入価格は83(同67)と16p上昇。販売価格は17(同33)と16p下降。採算状況は▲33(同▲33)と横ばい。先行き見通しBSIは▲8(同▲12)と4p上昇するも慎重な見通し。「中東情勢の影響により、資材調達が困難」との声も。 | 対前年生産額業況指数は16(前2月期30)と前期より14p下降。仕入価格は69(同38)と31p上昇。販売価格は23(同31)と8p下降。採算状況は▲23(同▲23)と横ばい。先行き見通しBSIは▲19(同▲7)と12p下降し厳しい見通し。「先行き不安続く」との声も。 | 対前年生産額業況指数は±0(前2月期33)と水面に下降。仕入価格は56(同±0)とプラスに転じた。販売価格は22(同56)と34p下降。採算状況は22(同33)と11p下降。先行き見通しBSIは▲11(同5)とマイナスに転じ慎重な見通し。「中東情勢の影響により、樹脂やシンナー製品等軒並み値上げ」との声あり。 | 対前年生産額業況指数は▲33(前2月期▲33)と横ばい。仕入価格は87(同50)と37p上昇。また販売価格も40(同25)と15p上昇。採算状況は▲46(同▲17)と29p下降。先行き見通しBSIは▲36(同▲16)と20p下降し非常に厳しい見通し。「中東情勢の影響により、資材の値上げや供給制限が発生」との声あり。 | 対前年生産額業況指数は6(前2月期±0)とプラスに転じた。仕入価格は87(同40)と47p上昇。販売価格は33(同33)と横ばい。採算状況は▲7(同▲6)と1p下降。先行き見通しBSIは▲26(同▲3)と23p下降し非常に厳しい見通し。「中東情勢の影響で本当にモノがなくなるのはこれから」との声あり。 | 対前年生産額業況指数は33(前2月期▲25)とプラスに転じた。仕入価格は78(同63)と15p上昇。また販売価格も44(同25)と19p上昇。採算状況は▲22(同▲63)と41p上昇。先行き見通しBSIは▲28(同▲12)と16p下降し非常に厳しい見通し。「円安により原価上昇も販売価格に転嫁できず」との声あり。 | 対前年生産額業況指数は9(前2月期±0)とプラスに転じた。仕入価格は91(同46)と45p上昇。また販売価格も18(同7)と11p上昇。採算状況は▲36(同▲38)と2p上昇。先行き見通しBSIは▲32(同4)とマイナスに転じ非常に厳しい見通し。「同業者の廃業多数」との声も。 | 対前年生産額業況指数は▲10(前2月期7)とマイナスに転じた。仕入価格は90(同67)と23p上昇。販売価格は25(同33)と8p下降。採算状況は▲30(同▲33)と3p上昇。先行き見通しBSIは▲12(同2)とマイナスに転じ慎重な見通し。一方で「半導体製造装置が好調」との声も。 | 対前年生産額業況指数は▲6(前2月期▲20)と前期より14p上昇。仕入価格は75(同73)と2p上昇。販売価格は56(同33)と23p上昇。採算状況は▲25(同▲27)と2p上昇。先行き見通しBSIは▲15(同±0)とマイナスに転じ慎重な見通し。「中東情勢の影響で部材の値上げが著しい」との声あり。 |
| 生産額(前年比) | | | | | | | | | | | | | |
| 原材料仕入価格(前年比) | | | | | | | | | | | | | |
| 製品販売価格(前年比) | | | | | | | | | | | | | |
| 製品在庫額(現在の状況) | 適正 適正 | 適正 適正 | やや過剰 過剰 | 適正 やや不足 | やや不足 適正 | やや不足 適正 | 適正 適正 | やや過剰 やや不足 | やや過剰 適正 | やや過剰 過剰 | やや不足 適正 | 適正 適正 | やや過剰 適正 |
| 採算状況(現在の状況) | | | | | | | | | | | | | |
| 資金繰り(現在の状況) | | | | | | | | | | | | | |
| 3ヵ月後の景況 | | | | | | | | | | | | | |

※右下枠内は2月期

- [注] 1. 業況指数=業況判断指数の略(増加企業の割合A-減少企業の割合B)
 2. BSI(景気見通し指数)=(良くなるとみる企業の割合-悪くなるとみる企業の割合)×1/2
 3. 概況の「先行き見通しBSI」を除く全ての数値は対前年同期比を示す。

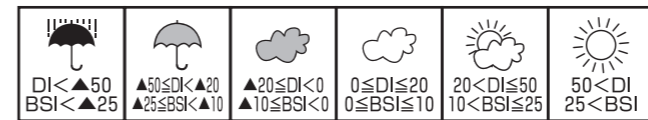

東大阪市内企業景気動向調査(2026年4月期)卸・小売業

| | 金物卸 | 機械卸 | 紙文具卸 | 衣料小売 | 家電小売 | 家具小売 | 食品小売 |
|--------------|---|--|--|---|---|---|--|
| 概況 | 対前年販売額業況指数は▲31(前2月期▲8)と前期より23p下降。商品仕入額は7(同▲15)とプラスに転じた。仕入価格は69(同54)と15p上昇。また販売価格も62(同46)と16p上昇。先行き見通しBSIは▲38(同▲11)と27p下降し非常に厳しい見通し。「動きが悪い」との声も。 | 対前年販売額業況指数は18(前2月期29)と前期より11p下降。また商品仕入額も18(同29)と11p下降。仕入価格は91(同57)と34p上昇。また販売価格も64(同57)と7p上昇。先行き見通しBSIは▲32(同▲3)と29p下降し非常に厳しい見通し。「油関連が品不足」との声も。 | 対前年販売額業況指数は38(前2月期25)と前期より13p上昇。商品仕入額は31(同50)と19p下降。仕入価格は77(同50)と27p上昇。また販売価格も62(同33)と29p上昇。先行き見通しBSIは▲30(同4)とマイナスに転じ非常に厳しい見通し。「現在は繁忙期も夏場閑散期に入る」との声あり。 | 対前年販売額業況指数は12(前2月期▲20)とプラスに転じた。商品仕入額は▲38(同▲30)と8p下降。仕入価格は63(同40)と23p上昇。販売価格は12(同20)と8p下降した。先行き見通しBSIは▲19(同▲5)と14p下降し厳しい見通し。一方で「道路交通法の改正により、雨具が好調」との声あり。 | 対前年販売額業況指数は▲18(前2月期▲45)と前期より27p上昇。また商品仕入額も18(同▲22)とプラスに転じた。仕入価格は73(同45)と28p上昇。販売価格は45(同44)と1p上昇。先行き見通しBSIは±0(同▲11)と水面に浮上した。「エアコンの2027年問題やLED照明切替えに伴い受注増」との声も。 | 対前年販売額業況指数は▲14(前2月期▲17)と前期より3p上昇。商品仕入額は▲14(同67)とマイナスに転じた。仕入価格は71(同67)と4p上昇。販売価格は57(同50)と7p上昇。先行き見通しBSIは▲14(同▲8)と6p下降し慎重な見通し。「値上げが続いている」との声散見。 | 対前年販売額業況指数は18(前2月期17)と前期より1p上昇。商品仕入額は27(同33)と6p下降。仕入価格は64(同75)と11p下降。販売価格は64(同58)と6p上昇。先行き見通しBSIは▲14(同±0)とマイナスに転じ慎重な見通し。「原油不足で備品が値上がり。品不足も発生」との声も。 |
| 販売額(前年比) | | | | | | | |
| 商品仕入額(前年比) | | | | | | | |
| 商品仕入価格(前年比) | | | | | | | |
| 商品販売価格(前年比) | | | | | | | |
| 商品手持額(現在の状況) | やや過剰 | 適正 | 適正 | 適正 | やや過剰 | 適正 | 適正 |
| 資金繰り(現在の状況) | | | | | | | |
| 3ヵ月後の景況 | | | | | | | |

※右下枠内は2月期

- [注] 1. 業況指数=業況判断指数の略(増加企業の割合A-減少企業の割合B)
 2. BSI(景気見通し指数)=(良くなるとみる企業の割合-悪くなるとみる企業の割合)×1/2
 3. 概況の「先行き見通しBSI」を除く全ての数値は対前年同期比を示す。

| | | | | | |
|-------------------|---------------------------|-----------------------|---------------------|-----------------------|-----------------|
| | | | | | |
| DI<▲50 BSI<▲25 | ▲50<DI<▲20 ▲25<BSI<▲10 | ▲20<DI<0 ▲10<BSI<0 | 0<DI<20 0<BSI<10 | 20<DI<50 10<BSI<25 | 50<DI 25<BSI |

| | | | | |
|--------|------------|-----------|----------|-------|
| | | | | |
| DI<▲50 | ▲50<DI<▲20 | ▲20<DI<20 | 20<DI<50 | 50<DI |

[注] 本調査のデータは、(1)前年同期比、(2)2ヵ月前と比べたもので、それぞれ増加(値上がり、良くなる)したか、逆に減少(値下がり、悪くなる)したか、あるいは、ほとんど変わらないかを企業割合で示したものを。

(調査対象と回収状況)

調査期間 2026年4月20日~5月12日
 調査対象数 311社
 回収数 255社
 回収率 82.0%

(単位:社、%)

| 製造業 | 対象数 | 回収数 | 回収率 | 卸・小売業 | 対象数 | 回収数 | 回収率 |
|--------|-----|-----|-------|-------|-----|-----|------|
| 鉄線 | 18 | 18 | 100.0 | (卸) | 94 | 74 | 78.7 |
| ねじ | 21 | 18 | 85.7 | 金物 | 17 | 13 | 76.5 |
| 金網 | 12 | 10 | 83.3 | 機械 | 15 | 11 | 73.3 |
| 鋳・鍛造 | 20 | 15 | 75.0 | 紙文具 | 15 | 13 | 86.7 |
| 作業工具 | 15 | 12 | 80.0 | (小売) | | | |
| 印刷 | 15 | 13 | 86.7 | 衣料 | 12 | 8 | 66.7 |
| スチール家具 | 11 | 9 | 81.8 | 家電 | 12 | 11 | 91.7 |
| 紙器 | 17 | 15 | 88.2 | 家具 | 9 | 7 | 77.8 |
| プラスチック | 20 | 15 | 75.0 | 食品 | 14 | 11 | 78.6 |
| 繊維製品 | 12 | 9 | 75.0 | | | | |
| 金型 | 17 | 11 | 64.7 | | | | |
| 一般機械 | 21 | 20 | 95.2 | | | | |
| 電気機械 | 18 | 16 | 88.9 | | | | |

東大阪中小企業景況判断表(製造業)

2026年

4月期(4-1)

| 業種 | 調査期 | 対前年同期比 | | | | 対前期比 | | | | 対前年同期比 | | | | 対前期比 | | | | 対前年同期比 | | | | 対前期比 | | | |
|----------|---------|--------|------|-----|-----|------|------|-----|-----|---------|----|-----|-----|--------|-----|-----|-----|--------|-----|-----|-----|------|-----|-----|-----|
| | | A増加 | ほぼ同様 | B減少 | A-B | A増加 | ほぼ同様 | B減少 | A-B | 原材料仕入価格 | | | | 製品販売価格 | | | | | | | | | | | |
| 生産額 | | | | | | | | | | A値上 | 保合 | B値下 | A-B | A値上 | 保合 | B値下 | A-B | A値上 | 保合 | B値下 | A-B | A値上 | 保合 | B値下 | A-B |
| 製造業 | 25年 12月 | 17 | 47 | 36 | ▲19 | 16 | 53 | 31 | ▲15 | 44 | 53 | 2 | 42 | 29 | 69 | 2 | 27 | 23 | 74 | 2 | 21 | 10 | 86 | 3 | 7 |
| | 26年 2月 | 23 | 50 | 27 | ▲4 | 18 | 54 | 28 | ▲10 | 48 | 48 | 4 | 44 | 28 | 71 | 1 | 27 | 26 | 72 | 2 | 24 | 12 | 87 | 2 | 10 |
| | 26年 4月 | 24 | 48 | 29 | ▲5 | 25 | 44 | 31 | ▲6 | 75 | 23 | 2 | 73 | 62 | 38 | 1 | 61 | 29 | 70 | 1 | 28 | 19 | 81 | 1 | 18 |
| 鉄線 | 25年 12月 | 33 | 20 | 47 | ▲14 | 13 | 27 | 60 | ▲47 | 20 | 73 | 7 | 13 | 13 | 80 | 7 | 6 | 33 | 60 | 7 | 26 | 13 | 73 | 13 | 0 |
| | 26年 2月 | 19 | 44 | 38 | ▲19 | 13 | 56 | 31 | ▲18 | 25 | 56 | 19 | 6 | 25 | 69 | 6 | 19 | 19 | 75 | 6 | 13 | 19 | 81 | 0 | 19 |
| | 26年 4月 | 28 | 39 | 33 | ▲5 | 17 | 56 | 28 | ▲11 | 39 | 56 | 6 | 33 | 33 | 61 | 6 | 27 | 11 | 89 | 0 | 11 | 6 | 94 | 0 | 6 |
| ねじ | 25年 12月 | 17 | 44 | 39 | ▲22 | 11 | 67 | 22 | ▲11 | 22 | 78 | 0 | 22 | 6 | 94 | 0 | 6 | 11 | 89 | 0 | 11 | 0 | 100 | 0 | 0 |
| | 26年 2月 | 20 | 50 | 30 | ▲10 | 15 | 55 | 30 | ▲15 | 40 | 60 | 0 | 40 | 15 | 85 | 0 | 15 | 15 | 85 | 0 | 15 | 0 | 100 | 0 | 0 |
| | 26年 4月 | 22 | 44 | 33 | ▲11 | 22 | 50 | 28 | ▲6 | 56 | 44 | 0 | 56 | 50 | 50 | 0 | 50 | 6 | 94 | 0 | 6 | 11 | 89 | 0 | 11 |
| 金網 | 25年 12月 | 10 | 60 | 30 | ▲20 | 10 | 60 | 30 | ▲20 | 20 | 80 | 0 | 20 | 20 | 80 | 0 | 20 | 20 | 80 | 0 | 20 | 10 | 90 | 0 | 10 |
| | 26年 2月 | 20 | 50 | 30 | ▲10 | 10 | 50 | 40 | ▲30 | 10 | 90 | 0 | 10 | 10 | 90 | 0 | 10 | 20 | 70 | 10 | 10 | 20 | 70 | 10 | 10 |
| | 26年 4月 | 10 | 30 | 60 | ▲50 | 20 | 20 | 60 | ▲40 | 80 | 20 | 0 | 80 | 70 | 30 | 0 | 70 | 30 | 70 | 0 | 30 | 30 | 70 | 0 | 30 |
| 鋳・鍛造 | 25年 12月 | 13 | 53 | 33 | ▲20 | 7 | 73 | 20 | ▲13 | 47 | 53 | 0 | 47 | 47 | 53 | 0 | 47 | 0 | 100 | 0 | 0 | 7 | 93 | 0 | 7 |
| | 26年 2月 | 27 | 47 | 27 | 0 | 13 | 60 | 27 | ▲14 | 67 | 27 | 7 | 60 | 53 | 47 | 0 | 53 | 13 | 80 | 7 | 6 | 7 | 87 | 7 | 0 |
| | 26年 4月 | 27 | 47 | 27 | 0 | 27 | 53 | 20 | 7 | 87 | 7 | 7 | 80 | 73 | 27 | 0 | 73 | 53 | 40 | 7 | 46 | 33 | 67 | 0 | 33 |
| 作業工具 | 25年 12月 | 0 | 38 | 62 | ▲62 | 15 | 54 | 31 | ▲16 | 54 | 46 | 0 | 54 | 38 | 62 | 0 | 38 | 23 | 77 | 0 | 23 | 8 | 92 | 0 | 8 |
| | 26年 2月 | 17 | 58 | 25 | ▲8 | 25 | 50 | 25 | 0 | 67 | 33 | 0 | 67 | 42 | 58 | 0 | 42 | 33 | 67 | 0 | 33 | 17 | 83 | 0 | 17 |
| | 26年 4月 | 25 | 50 | 25 | 0 | 25 | 42 | 33 | ▲8 | 83 | 17 | 0 | 83 | 67 | 33 | 0 | 67 | 17 | 83 | 0 | 17 | 17 | 83 | 0 | 17 |
| 印刷 | 25年 12月 | 17 | 75 | 8 | 9 | 0 | 92 | 8 | ▲8 | 67 | 33 | 0 | 67 | 17 | 83 | 0 | 17 | 42 | 58 | 0 | 42 | 8 | 92 | 0 | 8 |
| | 26年 2月 | 38 | 54 | 8 | 30 | 15 | 54 | 31 | ▲16 | 38 | 62 | 0 | 38 | 15 | 85 | 0 | 15 | 31 | 69 | 0 | 31 | 0 | 100 | 0 | 0 |
| | 26年 4月 | 31 | 54 | 15 | 16 | 31 | 62 | 8 | 23 | 69 | 31 | 0 | 69 | 54 | 46 | 0 | 54 | 23 | 77 | 0 | 23 | 8 | 92 | 0 | 8 |
| スチール家具 | 25年 12月 | 56 | 22 | 22 | 34 | 22 | 11 | 67 | ▲45 | 22 | 56 | 22 | 0 | 11 | 78 | 11 | 0 | 11 | 89 | 0 | 11 | 22 | 78 | 0 | 22 |
| | 26年 2月 | 44 | 44 | 11 | 33 | 44 | 33 | 22 | 22 | 22 | 56 | 22 | 0 | 0 | 100 | 0 | 0 | 56 | 44 | 0 | 56 | 22 | 78 | 0 | 22 |
| | 26年 4月 | 33 | 33 | 33 | 0 | 44 | 11 | 44 | 0 | 67 | 22 | 11 | 56 | 67 | 33 | 0 | 67 | 22 | 78 | 0 | 22 | 11 | 89 | 0 | 11 |
| 紙器 | 25年 12月 | 14 | 29 | 57 | ▲43 | 21 | 21 | 57 | ▲36 | 43 | 57 | 0 | 43 | 50 | 50 | 0 | 50 | 7 | 86 | 7 | 0 | 7 | 86 | 7 | 0 |
| | 26年 2月 | 17 | 33 | 50 | ▲33 | 17 | 33 | 50 | ▲33 | 50 | 50 | 0 | 50 | 50 | 50 | 0 | 50 | 25 | 75 | 0 | 25 | 25 | 75 | 0 | 25 |
| | 26年 4月 | 20 | 27 | 53 | ▲33 | 13 | 33 | 53 | ▲40 | 87 | 13 | 0 | 87 | 67 | 33 | 0 | 67 | 40 | 60 | 0 | 40 | 33 | 67 | 0 | 33 |
| プラスチック製品 | 25年 12月 | 13 | 73 | 13 | 0 | 7 | 67 | 27 | ▲20 | 40 | 53 | 7 | 33 | 20 | 73 | 7 | 13 | 33 | 67 | 0 | 33 | 13 | 87 | 0 | 13 |
| | 26年 2月 | 13 | 73 | 13 | 0 | 20 | 73 | 7 | 13 | 40 | 60 | 0 | 40 | 13 | 87 | 0 | 13 | 33 | 67 | 0 | 33 | 7 | 93 | 0 | 7 |
| | 26年 4月 | 13 | 80 | 7 | 6 | 27 | 60 | 13 | 14 | 87 | 13 | 0 | 87 | 80 | 20 | 0 | 80 | 33 | 67 | 0 | 33 | 33 | 67 | 0 | 33 |
| 繊維製品 | 25年 12月 | 20 | 50 | 30 | ▲10 | 0 | 70 | 30 | ▲30 | 50 | 50 | 0 | 50 | 40 | 60 | 0 | 40 | 40 | 60 | 0 | 40 | 10 | 90 | 0 | 10 |
| | 26年 2月 | 13 | 50 | 38 | ▲25 | 25 | 63 | 13 | 12 | 63 | 38 | 0 | 63 | 38 | 63 | 0 | 38 | 25 | 75 | 0 | 25 | 0 | 100 | 0 | 0 |
| | 26年 4月 | 33 | 67 | 0 | 33 | 22 | 56 | 22 | 0 | 78 | 22 | 0 | 78 | 44 | 56 | 0 | 44 | 44 | 56 | 0 | 44 | 11 | 89 | 0 | 11 |
| 金型 | 25年 12月 | 7 | 50 | 43 | ▲36 | 29 | 50 | 21 | 8 | 57 | 43 | 0 | 57 | 36 | 64 | 0 | 36 | 7 | 86 | 7 | 0 | 14 | 79 | 7 | 7 |
| | 26年 2月 | 23 | 54 | 23 | 0 | 23 | 46 | 31 | ▲8 | 54 | 38 | 8 | 46 | 31 | 62 | 8 | 23 | 15 | 77 | 8 | 7 | 8 | 85 | 8 | 0 |
| | 26年 4月 | 36 | 36 | 27 | 9 | 36 | 45 | 18 | 18 | 91 | 9 | 0 | 91 | 73 | 27 | 0 | 73 | 18 | 82 | 0 | 18 | 18 | 82 | 0 | 18 |
| 一般機械 | 25年 12月 | 12 | 59 | 29 | ▲17 | 35 | 41 | 24 | 11 | 71 | 29 | 0 | 71 | 41 | 59 | 0 | 41 | 35 | 59 | 6 | 29 | 12 | 82 | 6 | 6 |
| | 26年 2月 | 20 | 67 | 13 | 7 | 20 | 67 | 13 | 7 | 67 | 33 | 0 | 67 | 27 | 73 | 0 | 27 | 33 | 67 | 0 | 33 | 13 | 87 | 0 | 13 |
| | 26年 4月 | 15 | 60 | 25 | ▲10 | 20 | 45 | 35 | ▲15 | 90 | 10 | 0 | 90 | 70 | 30 | 0 | 70 | 30 | 65 | 5 | 25 | 10 | 85 | 5 | 5 |
| 電気機械 | 25年 12月 | 21 | 36 | 43 | ▲22 | 29 | 50 | 21 | 8 | 57 | 43 | 0 | 57 | 36 | 64 | 0 | 36 | 43 | 57 | 0 | 43 | 14 | 79 | 7 | 7 |
| | 26年 2月 | 27 | 27 | 47 | ▲20 | 7 | 47 | 47 | ▲40 | 73 | 27 | 0 | 73 | 47 | 53 | 0 | 47 | 33 | 67 | 0 | 33 | 20 | 80 | 0 | 20 |
| | 26年 4月 | 25 | 44 | 31 | ▲6 | 31 | 25 | 44 | ▲13 | 75 | 25 | 0 | 75 | 63 | 38 | 0 | 63 | 56 | 44 | 0 | 56 | 25 | 75 | 0 | 25 |

東大阪中小企業景況判断表(製造業)

2026年

4月期(4-2)

| | | 現在の状況 | | | | | | | | | | | | | | | | 向こう3カ月の景気予想 | | | |
|----------|---------|-------|-----|-----|------|------|----|-----|------|------|----|-----|------|------|----|------|------|-------------|-----|------|------|
| | | 製品在庫額 | | | | 採算状況 | | | | 資金繰り | | | | 残業時間 | | | | | | | |
| 業種 | 調査期 | A不足 | 適正 | B過剰 | A-B | A良い | 普通 | B悪い | A-B | A良い | 普通 | B悪い | A-B | A多い | 普通 | B少ない | A-B | 良くなる | 横ばい | 悪くなる | BSI |
| 製造業 | 25年 12月 | 7 | 80 | 13 | ▲ 6 | 9 | 60 | 31 | ▲ 22 | 13 | 69 | 18 | ▲ 5 | 10 | 39 | 51 | ▲ 41 | 13 | 67 | 20 | ▲ 3 |
| | 26年 2月 | 10 | 79 | 11 | ▲ 1 | 3 | 68 | 29 | ▲ 26 | 7 | 73 | 20 | ▲ 13 | 11 | 39 | 50 | ▲ 39 | 11 | 69 | 20 | ▲ 4 |
| | 26年 4月 | 10 | 78 | 12 | ▲ 2 | 7 | 61 | 32 | ▲ 25 | 10 | 70 | 19 | ▲ 9 | 9 | 38 | 52 | ▲ 43 | 7 | 41 | 52 | ▲ 22 |
| 鉄線 | 25年 12月 | 13 | 73 | 13 | 0 | 7 | 60 | 33 | ▲ 26 | 7 | 80 | 13 | ▲ 6 | 7 | 27 | 67 | ▲ 60 | 7 | 73 | 20 | ▲ 6 |
| | 26年 2月 | 6 | 81 | 13 | ▲ 7 | 0 | 81 | 19 | ▲ 19 | 6 | 81 | 13 | ▲ 7 | 13 | 31 | 56 | ▲ 43 | 0 | 75 | 25 | ▲ 12 |
| | 26年 4月 | 11 | 83 | 6 | 5 | 11 | 61 | 28 | ▲ 17 | 17 | 72 | 11 | 6 | 11 | 50 | 39 | ▲ 28 | 6 | 33 | 61 | ▲ 27 |
| ねじ | 25年 12月 | 6 | 83 | 11 | ▲ 5 | 11 | 61 | 28 | ▲ 17 | 17 | 61 | 22 | ▲ 5 | 11 | 44 | 44 | ▲ 33 | 11 | 67 | 22 | ▲ 5 |
| | 26年 2月 | 10 | 85 | 5 | 5 | 5 | 60 | 35 | ▲ 30 | 10 | 65 | 25 | ▲ 15 | 10 | 50 | 40 | ▲ 30 | 5 | 85 | 10 | ▲ 2 |
| | 26年 4月 | 11 | 83 | 6 | 5 | 6 | 50 | 44 | ▲ 38 | 17 | 61 | 22 | ▲ 5 | 0 | 44 | 56 | ▲ 56 | 0 | 28 | 72 | ▲ 36 |
| 金網 | 25年 12月 | 0 | 80 | 20 | ▲ 20 | 10 | 60 | 30 | ▲ 20 | 10 | 70 | 20 | ▲ 10 | 0 | 20 | 80 | ▲ 80 | 0 | 80 | 20 | ▲ 10 |
| | 26年 2月 | 0 | 60 | 40 | ▲ 40 | 0 | 70 | 30 | ▲ 30 | 0 | 90 | 10 | ▲ 10 | 0 | 20 | 80 | ▲ 80 | 0 | 70 | 30 | ▲ 15 |
| | 26年 4月 | 10 | 60 | 30 | ▲ 20 | 10 | 60 | 30 | ▲ 20 | 0 | 80 | 20 | ▲ 20 | 0 | 10 | 90 | ▲ 90 | 0 | 30 | 70 | ▲ 35 |
| 鋳・鍛造 | 25年 12月 | 7 | 73 | 20 | ▲ 13 | 7 | 53 | 40 | ▲ 33 | 13 | 60 | 27 | ▲ 14 | 7 | 47 | 47 | ▲ 40 | 7 | 87 | 7 | 0 |
| | 26年 2月 | 13 | 87 | 0 | 13 | 0 | 60 | 40 | ▲ 40 | 7 | 60 | 33 | ▲ 26 | 7 | 47 | 47 | ▲ 40 | 13 | 80 | 7 | 2 |
| | 26年 4月 | 7 | 80 | 13 | ▲ 6 | 7 | 53 | 40 | ▲ 33 | 20 | 60 | 20 | 0 | 13 | 47 | 40 | ▲ 27 | 13 | 53 | 33 | ▲ 10 |
| 作業工具 | 25年 12月 | 23 | 46 | 31 | ▲ 8 | 8 | 31 | 62 | ▲ 54 | 8 | 69 | 23 | ▲ 15 | 0 | 46 | 54 | ▲ 54 | 8 | 69 | 23 | ▲ 7 |
| | 26年 2月 | 25 | 50 | 25 | 0 | 0 | 67 | 33 | ▲ 33 | 0 | 75 | 25 | ▲ 25 | 8 | 33 | 58 | ▲ 50 | 8 | 58 | 33 | ▲ 12 |
| | 26年 4月 | 33 | 50 | 17 | 16 | 0 | 67 | 33 | ▲ 33 | 0 | 83 | 17 | ▲ 17 | 0 | 33 | 67 | ▲ 67 | 8 | 67 | 25 | ▲ 8 |
| 印刷 | 25年 12月 | 8 | 92 | 0 | 8 | 8 | 67 | 25 | ▲ 17 | 0 | 75 | 25 | ▲ 25 | 33 | 25 | 42 | ▲ 9 | 25 | 58 | 17 | 4 |
| | 26年 2月 | 8 | 92 | 0 | 8 | 0 | 77 | 23 | ▲ 23 | 0 | 69 | 31 | ▲ 31 | 23 | 38 | 38 | ▲ 15 | 23 | 38 | 38 | ▲ 7 |
| | 26年 4月 | 23 | 77 | 0 | 23 | 0 | 77 | 23 | ▲ 23 | 8 | 62 | 31 | ▲ 23 | 23 | 38 | 38 | ▲ 15 | 8 | 46 | 46 | ▲ 19 |
| スチール家具 | 25年 12月 | 11 | 78 | 11 | 0 | 33 | 44 | 22 | 11 | 33 | 67 | 0 | 33 | 11 | 33 | 56 | ▲ 45 | 56 | 22 | 22 | 17 |
| | 26年 2月 | 0 | 100 | 0 | 0 | 33 | 67 | 0 | 33 | 33 | 67 | 0 | 33 | 33 | 22 | 44 | ▲ 11 | 33 | 44 | 22 | 5 |
| | 26年 4月 | 0 | 100 | 0 | 0 | 33 | 56 | 11 | 22 | 33 | 67 | 0 | 33 | 11 | 33 | 56 | ▲ 45 | 22 | 33 | 44 | ▲ 11 |
| 紙器 | 25年 12月 | 7 | 71 | 21 | ▲ 14 | 14 | 57 | 29 | ▲ 15 | 21 | 57 | 21 | 0 | 7 | 21 | 71 | ▲ 64 | 7 | 50 | 43 | ▲ 18 |
| | 26年 2月 | 25 | 67 | 8 | 17 | 8 | 67 | 25 | ▲ 17 | 17 | 58 | 25 | ▲ 8 | 0 | 17 | 83 | ▲ 83 | 0 | 67 | 33 | ▲ 16 |
| | 26年 4月 | 7 | 73 | 20 | ▲ 13 | 7 | 40 | 53 | ▲ 46 | 7 | 60 | 33 | ▲ 26 | 0 | 27 | 73 | ▲ 73 | 7 | 13 | 80 | ▲ 36 |
| プラスチック製品 | 25年 12月 | 7 | 87 | 7 | 0 | 7 | 80 | 13 | ▲ 6 | 7 | 87 | 7 | 0 | 13 | 67 | 20 | ▲ 7 | 7 | 80 | 13 | ▲ 3 |
| | 26年 2月 | 7 | 87 | 7 | 0 | 7 | 80 | 13 | ▲ 6 | 7 | 87 | 7 | 0 | 13 | 67 | 20 | ▲ 7 | 7 | 80 | 13 | ▲ 3 |
| | 26年 4月 | 0 | 87 | 13 | ▲ 13 | 13 | 67 | 20 | ▲ 7 | 7 | 93 | 0 | 7 | 27 | 53 | 20 | 7 | 0 | 47 | 53 | ▲ 26 |
| 繊維製品 | 25年 12月 | 0 | 70 | 30 | ▲ 30 | 10 | 50 | 40 | ▲ 30 | 20 | 60 | 20 | 0 | 10 | 50 | 40 | ▲ 30 | 0 | 60 | 40 | ▲ 20 |
| | 26年 2月 | 0 | 63 | 38 | ▲ 38 | 0 | 38 | 63 | ▲ 63 | 0 | 75 | 25 | ▲ 25 | 13 | 25 | 63 | ▲ 50 | 0 | 75 | 25 | ▲ 12 |
| | 26年 4月 | 0 | 78 | 22 | ▲ 22 | 0 | 78 | 22 | ▲ 22 | 11 | 67 | 22 | ▲ 11 | 11 | 33 | 56 | ▲ 45 | 0 | 44 | 56 | ▲ 28 |
| 金型 | 25年 12月 | 7 | 93 | 0 | 7 | 7 | 64 | 29 | ▲ 22 | 0 | 71 | 29 | ▲ 29 | 14 | 36 | 50 | ▲ 36 | 21 | 57 | 21 | 0 |
| | 26年 2月 | 8 | 92 | 0 | 8 | 0 | 62 | 38 | ▲ 38 | 0 | 69 | 31 | ▲ 31 | 0 | 46 | 54 | ▲ 54 | 23 | 62 | 15 | 4 |
| | 26年 4月 | 18 | 82 | 0 | 18 | 0 | 64 | 36 | ▲ 36 | 9 | 64 | 27 | ▲ 18 | 0 | 45 | 55 | ▲ 55 | 0 | 36 | 64 | ▲ 32 |
| 一般機械 | 25年 12月 | 0 | 94 | 6 | ▲ 6 | 6 | 71 | 24 | ▲ 18 | 18 | 71 | 12 | 6 | 6 | 53 | 41 | ▲ 35 | 18 | 82 | 0 | 9 |
| | 26年 2月 | 7 | 80 | 13 | ▲ 6 | 0 | 67 | 33 | ▲ 33 | 7 | 80 | 13 | ▲ 6 | 7 | 67 | 27 | ▲ 20 | 13 | 80 | 7 | 2 |
| | 26年 4月 | 15 | 80 | 5 | 10 | 5 | 60 | 35 | ▲ 30 | 5 | 70 | 25 | ▲ 20 | 15 | 30 | 55 | ▲ 40 | 10 | 55 | 35 | ▲ 12 |
| 電気機械 | 25年 12月 | 7 | 86 | 7 | 0 | 0 | 71 | 29 | ▲ 29 | 14 | 71 | 14 | 0 | 7 | 29 | 64 | ▲ 57 | 7 | 64 | 29 | ▲ 11 |
| | 26年 2月 | 20 | 67 | 13 | 7 | 0 | 73 | 27 | ▲ 27 | 7 | 80 | 13 | ▲ 6 | 20 | 13 | 67 | ▲ 47 | 20 | 60 | 20 | 0 |
| | 26年 4月 | 0 | 75 | 25 | ▲ 25 | 0 | 75 | 25 | ▲ 25 | 6 | 75 | 19 | ▲ 13 | 6 | 38 | 56 | ▲ 50 | 13 | 44 | 44 | ▲ 15 |

東大阪中小企業景況判断表(卸・小売業)

2026年

4月期(4-3)

| 業種 | 調査期 | 対前年同期比 | | | | 対前期比 | | | | 対前年同期比 | | | | 対前期比 | | | | | | | | | | | |
|-----|---------|---------|------------------|---------|-----|---------|------------------|---------|-----|---------|------------------|---------|-----|---------|------------------|---------|-----|---------|--------|---------|-----|---------|--------|---------|-----|
| | | 販売額 | | | | | | | | 商品仕入額 | | | | | | | | 商品仕入価格 | | | | | | | |
| | | A 増加 | ほ ぼ 同 様 | B 減少 | A-B | A 増加 | ほ ぼ 同 様 | B 減少 | A-B | A 増加 | ほ ぼ 同 様 | B 減少 | A-B | A 増加 | ほ ぼ 同 様 | B 減少 | A-B | A 値上 | 保 合 | B 値下 | A-B | A 値上 | 保 合 | B 値下 | A-B |
| 卸売業 | 25年 12月 | 18 | 53 | 29 | ▲11 | 34 | 45 | 21 | 13 | 29 | 45 | 26 | 3 | 29 | 47 | 24 | 5 | 66 | 34 | 0 | 66 | 34 | 66 | 0 | 34 |
| | 26年 2月 | 38 | 38 | 23 | 15 | 21 | 46 | 33 | ▲12 | 41 | 38 | 21 | 20 | 26 | 49 | 26 | 0 | 56 | 41 | 3 | 53 | 33 | 64 | 3 | 30 |
| | 26年 4月 | 32 | 43 | 24 | 8 | 30 | 35 | 35 | ▲5 | 43 | 32 | 24 | 19 | 35 | 38 | 27 | 8 | 78 | 22 | 0 | 78 | 54 | 46 | 0 | 54 |
| 金物 | 25年 12月 | 8 | 75 | 17 | ▲9 | 42 | 33 | 25 | 17 | 17 | 67 | 17 | 0 | 33 | 42 | 25 | 8 | 67 | 33 | 0 | 67 | 42 | 58 | 0 | 42 |
| | 26年 2月 | 23 | 46 | 31 | ▲8 | 8 | 62 | 31 | ▲23 | 23 | 38 | 38 | ▲15 | 8 | 62 | 31 | ▲23 | 54 | 46 | 0 | 54 | 31 | 62 | 8 | 23 |
| | 26年 4月 | 15 | 38 | 46 | ▲31 | 23 | 31 | 46 | ▲23 | 38 | 31 | 31 | 7 | 31 | 38 | 31 | 0 | 69 | 31 | 0 | 69 | 46 | 54 | 0 | 46 |
| 機械 | 25年 12月 | 21 | 50 | 29 | ▲8 | 29 | 50 | 21 | 8 | 36 | 36 | 29 | 7 | 21 | 50 | 29 | ▲8 | 79 | 21 | 0 | 79 | 29 | 71 | 0 | 29 |
| | 26年 2月 | 50 | 29 | 21 | 29 | 21 | 36 | 43 | ▲22 | 43 | 43 | 14 | 29 | 29 | 43 | 29 | 0 | 57 | 43 | 0 | 57 | 36 | 64 | 0 | 36 |
| | 26年 4月 | 36 | 45 | 18 | 18 | 36 | 36 | 27 | 9 | 36 | 45 | 18 | 18 | 36 | 45 | 18 | 18 | 91 | 9 | 0 | 91 | 64 | 36 | 0 | 64 |
| 紙文具 | 25年 12月 | 25 | 33 | 42 | ▲17 | 33 | 50 | 17 | 16 | 33 | 33 | 33 | 0 | 33 | 50 | 17 | 16 | 50 | 50 | 0 | 50 | 33 | 67 | 0 | 33 |
| | 26年 2月 | 42 | 42 | 17 | 25 | 33 | 42 | 25 | 8 | 58 | 33 | 8 | 50 | 42 | 42 | 17 | 25 | 58 | 33 | 8 | 50 | 33 | 67 | 0 | 33 |
| | 26年 4月 | 46 | 46 | 8 | 38 | 31 | 38 | 31 | 0 | 54 | 23 | 23 | 31 | 38 | 31 | 31 | 7 | 77 | 23 | 0 | 77 | 54 | 46 | 0 | 54 |

| 業種 | 調査期 | 対前年同期比 | | | | 対前期比 | | | | 対前年同期比 | | | | 対前期比 | | | | | | | | | | | |
|------|---------|---------|------------------|---------|-----|---------|------------------|---------|-----|---------|------------------|---------|-----|---------|------------------|---------|-----|---------|--------|---------|-----|---------|--------|---------|-----|
| | | 販売額 | | | | | | | | 商品仕入額 | | | | | | | | 商品仕入価格 | | | | | | | |
| | | A 増加 | ほ ぼ 同 様 | B 減少 | A-B | A 増加 | ほ ぼ 同 様 | B 減少 | A-B | A 増加 | ほ ぼ 同 様 | B 減少 | A-B | A 増加 | ほ ぼ 同 様 | B 減少 | A-B | A 値上 | 保 合 | B 値下 | A-B | A 値上 | 保 合 | B 値下 | A-B |
| 小売業 | 25年 12月 | 19 | 36 | 44 | ▲25 | 33 | 33 | 33 | 0 | 28 | 36 | 36 | ▲8 | 25 | 44 | 31 | ▲6 | 56 | 44 | 0 | 56 | 36 | 58 | 6 | 30 |
| | 26年 2月 | 24 | 38 | 38 | ▲14 | 16 | 41 | 43 | ▲27 | 32 | 43 | 24 | 8 | 16 | 41 | 43 | ▲27 | 59 | 38 | 3 | 56 | 32 | 65 | 3 | 29 |
| | 26年 4月 | 27 | 46 | 27 | 0 | 32 | 46 | 22 | 10 | 30 | 43 | 27 | 3 | 35 | 41 | 24 | 11 | 68 | 32 | 0 | 68 | 49 | 51 | 0 | 49 |
| 衣料品 | 25年 12月 | 0 | 60 | 40 | ▲40 | 20 | 60 | 20 | 0 | 10 | 60 | 30 | ▲20 | 10 | 60 | 30 | ▲20 | 40 | 60 | 0 | 40 | 20 | 60 | 20 | 0 |
| | 26年 2月 | 10 | 60 | 30 | ▲20 | 0 | 60 | 40 | ▲40 | 10 | 50 | 40 | ▲30 | 0 | 40 | 60 | ▲60 | 40 | 60 | 0 | 40 | 20 | 70 | 10 | 10 |
| | 26年 4月 | 25 | 63 | 13 | 12 | 38 | 13 | 50 | ▲12 | 0 | 63 | 38 | ▲38 | 13 | 25 | 63 | ▲50 | 63 | 38 | 0 | 63 | 38 | 63 | 0 | 38 |
| 家庭電器 | 25年 12月 | 0 | 44 | 56 | ▲56 | 11 | 44 | 44 | ▲33 | 0 | 33 | 67 | ▲67 | 11 | 56 | 33 | ▲22 | 44 | 56 | 0 | 44 | 33 | 67 | 0 | 33 |
| | 26年 2月 | 11 | 33 | 56 | ▲45 | 11 | 33 | 56 | ▲45 | 11 | 56 | 33 | ▲22 | 11 | 44 | 44 | ▲33 | 56 | 33 | 11 | 45 | 22 | 78 | 0 | 22 |
| | 26年 4月 | 18 | 45 | 36 | ▲18 | 9 | 82 | 9 | 0 | 36 | 45 | 18 | 18 | 27 | 64 | 9 | 18 | 73 | 27 | 0 | 73 | 45 | 55 | 0 | 45 |
| 家具 | 25年 12月 | 33 | 33 | 33 | 0 | 33 | 0 | 67 | ▲34 | 33 | 33 | 33 | 0 | 0 | 50 | 50 | ▲50 | 67 | 33 | 0 | 67 | 17 | 83 | 0 | 17 |
| | 26年 2月 | 33 | 17 | 50 | ▲17 | 50 | 33 | 17 | 33 | 67 | 33 | 0 | 67 | 50 | 33 | 17 | 33 | 67 | 33 | 0 | 67 | 17 | 83 | 0 | 17 |
| | 26年 4月 | 29 | 29 | 43 | ▲14 | 29 | 43 | 29 | 0 | 29 | 29 | 43 | ▲14 | 43 | 29 | 29 | 14 | 71 | 29 | 0 | 71 | 43 | 57 | 0 | 43 |
| 食品 | 25年 12月 | 45 | 9 | 45 | 0 | 64 | 18 | 18 | 46 | 64 | 18 | 18 | 46 | 64 | 18 | 18 | 46 | 73 | 27 | 0 | 73 | 64 | 36 | 0 | 64 |
| | 26年 2月 | 42 | 33 | 25 | 17 | 17 | 33 | 50 | ▲33 | 50 | 33 | 17 | 33 | 17 | 42 | 42 | ▲25 | 75 | 25 | 0 | 75 | 58 | 42 | 0 | 58 |
| | 26年 4月 | 36 | 45 | 18 | 18 | 55 | 36 | 9 | 46 | 45 | 36 | 18 | 27 | 55 | 36 | 9 | 46 | 64 | 36 | 0 | 64 | 64 | 36 | 0 | 64 |

東大阪中小企業景況判断表（卸・小売業）

2026年

4月期（4-4）

| 業種 | 調査期 | 対前年同期比 | | | | 対前期比 | | | | 現在の状況 | | | | | | | | | | | | 向こう3カ月の景気予想 | | | | |
|-----|---------|--------|----|-----|-----|------|----|-----|-----|-------|----|-----|-----|------|----|-----|-----|------|----|------|-----|-------------|-----|------|-----|--|
| | | 商品販売価格 | | | | | | | | 商品手持額 | | | | 資金繰り | | | | 残業時間 | | | | | | | | |
| | | A値上 | 保合 | B値下 | A-B | A値上 | 保合 | B値下 | A-B | A不足 | 適正 | B過剰 | A-B | A良い | 普通 | B悪い | A-B | A多い | 普通 | B少ない | A-B | 良くなる | 横ばい | 悪くなる | BSI | |
| 卸売業 | 25年 12月 | 45 | 53 | 3 | 42 | 24 | 74 | 3 | 21 | 3 | 82 | 16 | ▲13 | 13 | 71 | 16 | ▲3 | 3 | 61 | 37 | ▲34 | 5 | 79 | 16 | ▲5 | |
| | 26年 2月 | 46 | 54 | 0 | 46 | 28 | 69 | 3 | 25 | 3 | 74 | 23 | ▲20 | 10 | 69 | 21 | ▲11 | 5 | 51 | 44 | ▲39 | 15 | 62 | 23 | ▲4 | |
| | 26年 4月 | 65 | 32 | 3 | 62 | 43 | 57 | 0 | 43 | 14 | 68 | 19 | ▲5 | 22 | 62 | 16 | 6 | 3 | 59 | 38 | ▲35 | 3 | 27 | 70 | ▲33 | |
| 金物 | 25年 12月 | 42 | 58 | 0 | 42 | 25 | 75 | 0 | 25 | 0 | 83 | 17 | ▲17 | 17 | 58 | 25 | ▲8 | 0 | 50 | 50 | ▲50 | 0 | 92 | 8 | ▲4 | |
| | 26年 2月 | 46 | 54 | 0 | 46 | 23 | 69 | 8 | 15 | 0 | 62 | 38 | ▲38 | 15 | 38 | 46 | ▲31 | 0 | 38 | 62 | ▲62 | 8 | 62 | 31 | ▲11 | |
| | 26年 4月 | 62 | 38 | 0 | 62 | 46 | 54 | 0 | 46 | 15 | 46 | 38 | ▲23 | 31 | 31 | 38 | ▲7 | 0 | 46 | 54 | ▲54 | 0 | 23 | 77 | ▲38 | |
| 機械 | 25年 12月 | 64 | 36 | 0 | 64 | 21 | 79 | 0 | 21 | 7 | 79 | 14 | ▲7 | 7 | 79 | 14 | ▲7 | 7 | 50 | 43 | ▲36 | 7 | 64 | 29 | ▲11 | |
| | 26年 2月 | 57 | 43 | 0 | 57 | 43 | 57 | 0 | 43 | 7 | 86 | 7 | 0 | 7 | 79 | 14 | ▲7 | 7 | 43 | 50 | ▲43 | 14 | 64 | 21 | ▲3 | |
| | 26年 4月 | 73 | 18 | 9 | 64 | 45 | 55 | 0 | 45 | 9 | 82 | 9 | 0 | 18 | 73 | 9 | 9 | 9 | 55 | 36 | ▲27 | 0 | 36 | 64 | ▲32 | |
| 紙文具 | 25年 12月 | 25 | 67 | 8 | 17 | 25 | 67 | 8 | 17 | 0 | 83 | 17 | ▲17 | 17 | 75 | 8 | 9 | 0 | 83 | 17 | ▲17 | 8 | 83 | 8 | 0 | |
| | 26年 2月 | 33 | 67 | 0 | 33 | 17 | 83 | 0 | 17 | 0 | 75 | 25 | ▲25 | 8 | 92 | 0 | 8 | 8 | 75 | 17 | ▲9 | 25 | 58 | 17 | 4 | |
| | 26年 4月 | 62 | 38 | 0 | 62 | 38 | 62 | 0 | 38 | 15 | 77 | 8 | 7 | 15 | 85 | 0 | 15 | 0 | 77 | 23 | ▲23 | 8 | 23 | 69 | ▲30 | |

| 業種 | 調査期 | 対前年同期比 | | | | 対前期比 | | | | 現在の状況 | | | | | | | | | | | | 向こう3カ月の景気予想 | | | | |
|------|---------|--------|----|-----|-----|------|-----|-----|-----|-------|----|-----|-----|------|----|-----|-----|------|----|------|-----|-------------|-----|------|-----|--|
| | | 商品販売価格 | | | | | | | | 商品手持額 | | | | 資金繰り | | | | 残業時間 | | | | | | | | |
| | | A値上 | 保合 | B値下 | A-B | A値上 | 保合 | B値下 | A-B | A不足 | 適正 | B過剰 | A-B | A良い | 普通 | B悪い | A-B | A多い | 普通 | B少ない | A-B | 良くなる | 横ばい | 悪くなる | BSI | |
| 小売業 | 25年 12月 | 44 | 56 | 0 | 44 | 33 | 58 | 8 | 25 | 19 | 64 | 17 | 2 | 8 | 44 | 47 | ▲39 | 14 | 44 | 42 | ▲28 | 8 | 58 | 33 | ▲12 | |
| | 26年 2月 | 43 | 57 | 0 | 43 | 30 | 68 | 3 | 27 | 16 | 70 | 14 | 2 | 5 | 51 | 43 | ▲38 | 11 | 49 | 41 | ▲30 | 16 | 57 | 27 | ▲5 | |
| | 26年 4月 | 49 | 49 | 3 | 46 | 30 | 70 | 0 | 30 | 22 | 57 | 22 | 0 | 5 | 46 | 49 | ▲44 | 11 | 35 | 54 | ▲43 | 16 | 46 | 38 | ▲11 | |
| 衣料品 | 25年 12月 | 30 | 70 | 0 | 30 | 20 | 60 | 20 | 0 | 20 | 60 | 20 | 0 | 0 | 60 | 40 | ▲40 | 10 | 50 | 40 | ▲30 | 10 | 80 | 10 | 0 | |
| | 26年 2月 | 20 | 80 | 0 | 20 | 20 | 70 | 10 | 10 | 0 | 90 | 10 | ▲10 | 0 | 80 | 20 | ▲20 | 0 | 80 | 20 | ▲20 | 10 | 70 | 20 | ▲5 | |
| | 26年 4月 | 25 | 63 | 13 | 12 | 13 | 88 | 0 | 13 | 25 | 50 | 25 | 0 | 0 | 50 | 50 | ▲50 | 13 | 50 | 38 | ▲25 | 0 | 63 | 38 | ▲19 | |
| 家庭電器 | 25年 12月 | 44 | 56 | 0 | 44 | 33 | 56 | 11 | 22 | 22 | 56 | 22 | 0 | 0 | 33 | 67 | ▲67 | 22 | 56 | 22 | 0 | 0 | 56 | 44 | ▲22 | |
| | 26年 2月 | 44 | 56 | 0 | 44 | 22 | 78 | 0 | 22 | 33 | 44 | 22 | 11 | 0 | 22 | 78 | ▲78 | 11 | 67 | 22 | ▲11 | 11 | 56 | 33 | ▲11 | |
| | 26年 4月 | 45 | 55 | 0 | 45 | 36 | 64 | 0 | 36 | 27 | 45 | 27 | 0 | 0 | 45 | 55 | ▲55 | 9 | 45 | 45 | ▲36 | 18 | 64 | 18 | 0 | |
| 家具 | 25年 12月 | 33 | 67 | 0 | 33 | 0 | 100 | 0 | 0 | 17 | 67 | 17 | 0 | 33 | 33 | 33 | 0 | 17 | 33 | 50 | ▲33 | 0 | 67 | 33 | ▲16 | |
| | 26年 2月 | 50 | 50 | 0 | 50 | 0 | 100 | 0 | 0 | 17 | 67 | 17 | 0 | 17 | 33 | 50 | ▲33 | 17 | 33 | 50 | ▲33 | 17 | 50 | 33 | ▲8 | |
| | 26年 4月 | 57 | 43 | 0 | 57 | 0 | 100 | 0 | 0 | 14 | 57 | 29 | ▲15 | 14 | 43 | 43 | ▲29 | 29 | 14 | 57 | ▲28 | 14 | 43 | 43 | ▲14 | |
| 食品 | 25年 12月 | 64 | 36 | 0 | 64 | 64 | 36 | 0 | 64 | 18 | 73 | 9 | 9 | 9 | 45 | 45 | ▲36 | 9 | 36 | 55 | ▲46 | 18 | 36 | 45 | ▲13 | |
| | 26年 2月 | 58 | 42 | 0 | 58 | 58 | 42 | 0 | 58 | 17 | 75 | 8 | 9 | 8 | 58 | 33 | ▲25 | 17 | 17 | 67 | ▲50 | 25 | 50 | 25 | 0 | |
| | 26年 4月 | 64 | 36 | 0 | 64 | 55 | 45 | 0 | 55 | 18 | 73 | 9 | 9 | 9 | 45 | 45 | ▲36 | 0 | 27 | 73 | ▲73 | 27 | 18 | 55 | ▲14 | |

東大阪市内企業の生産・販売動向(対前年同期比)

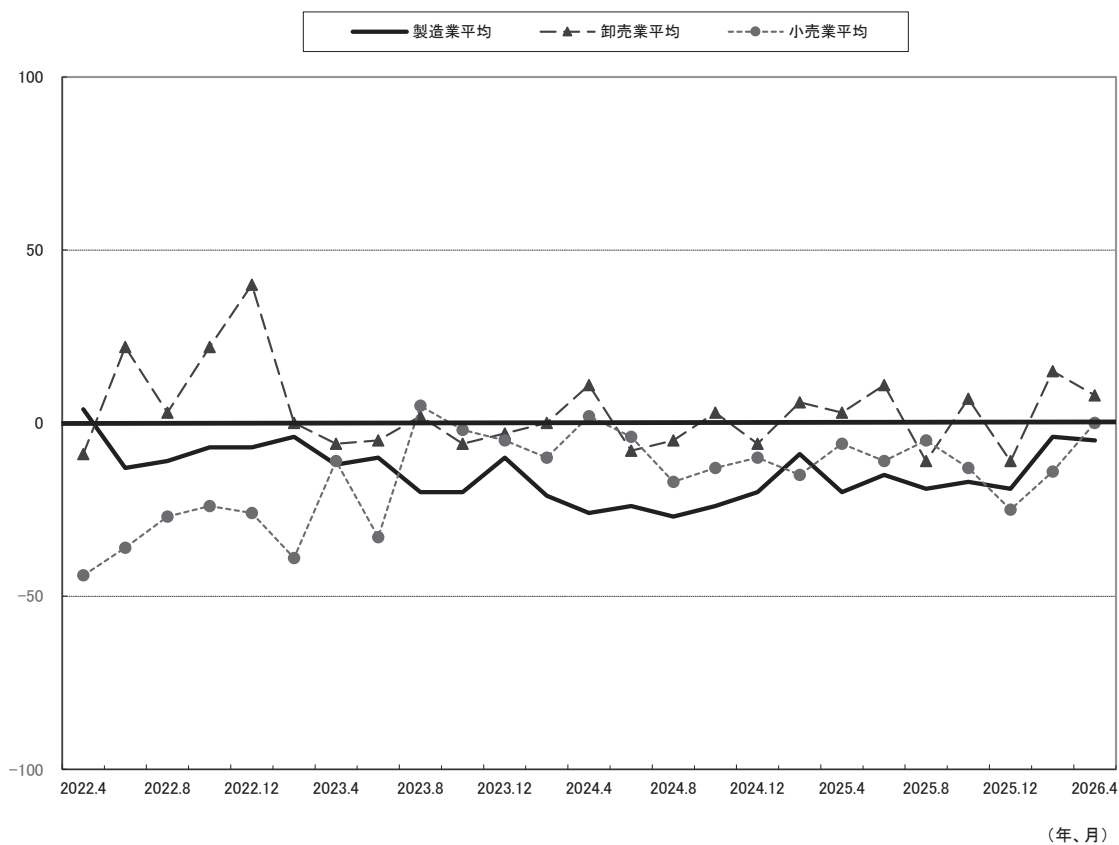

東大阪市内企業の向こう3カ月の景気見通し

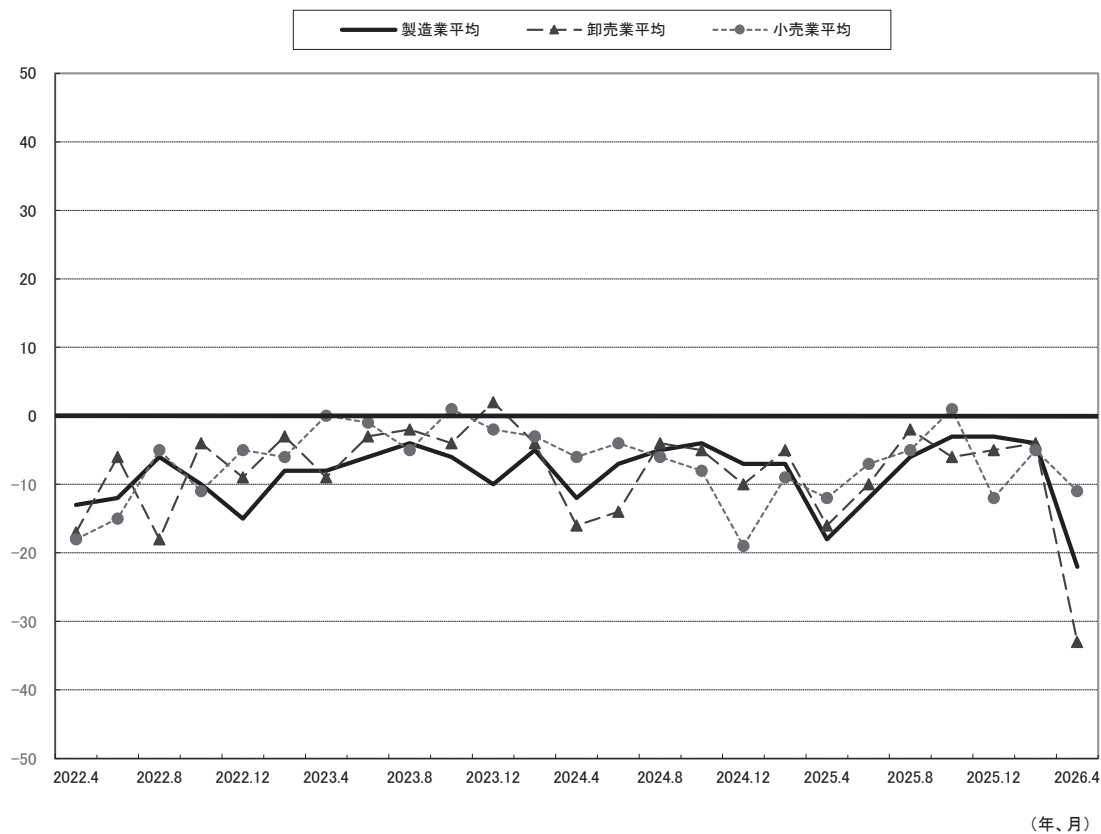

東大阪市内企業の生産動向(対前年同期比)

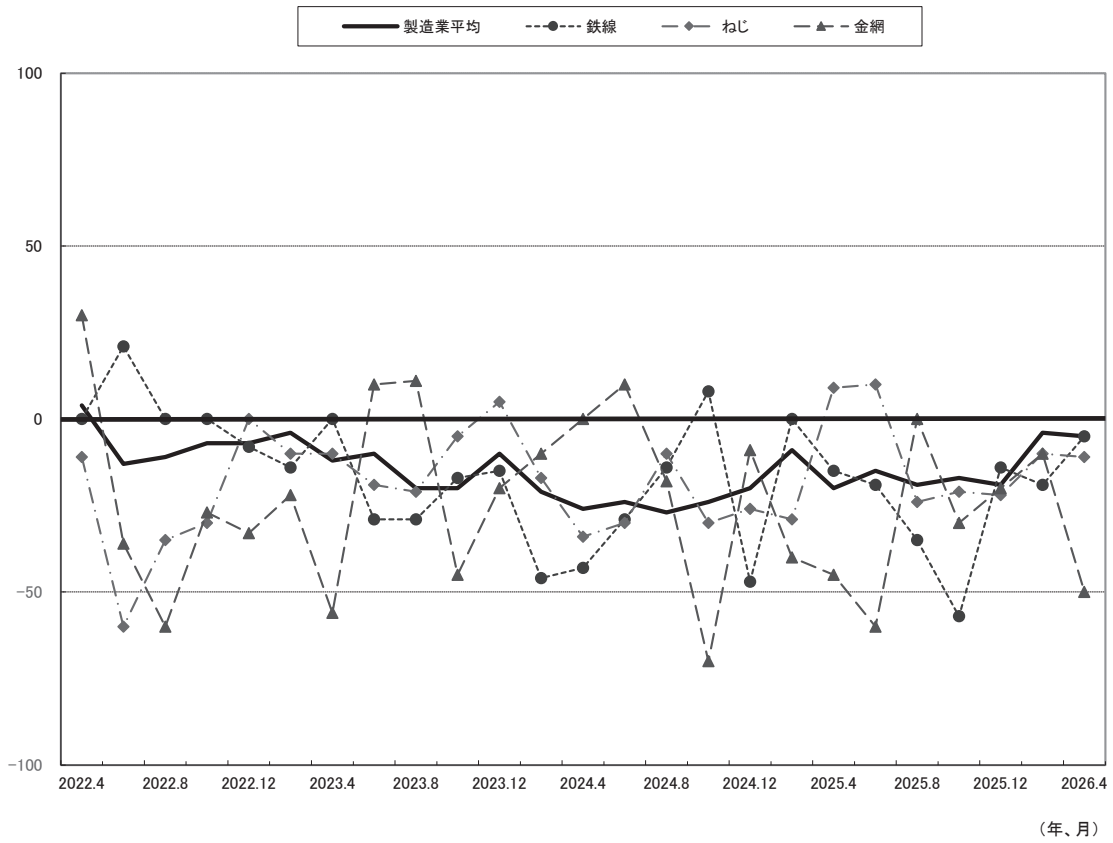

東大阪市内企業の生産動向(対前年同期比)

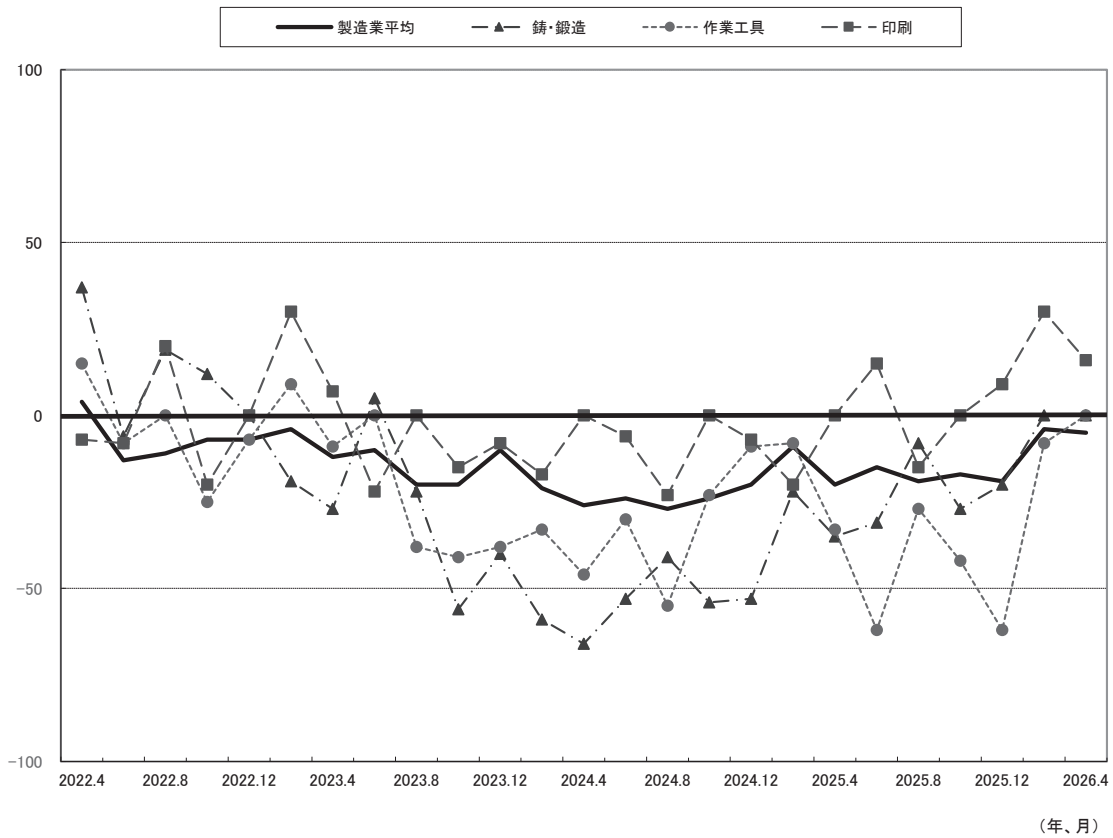

東大阪市内企業の生産動向(対前年同期比)

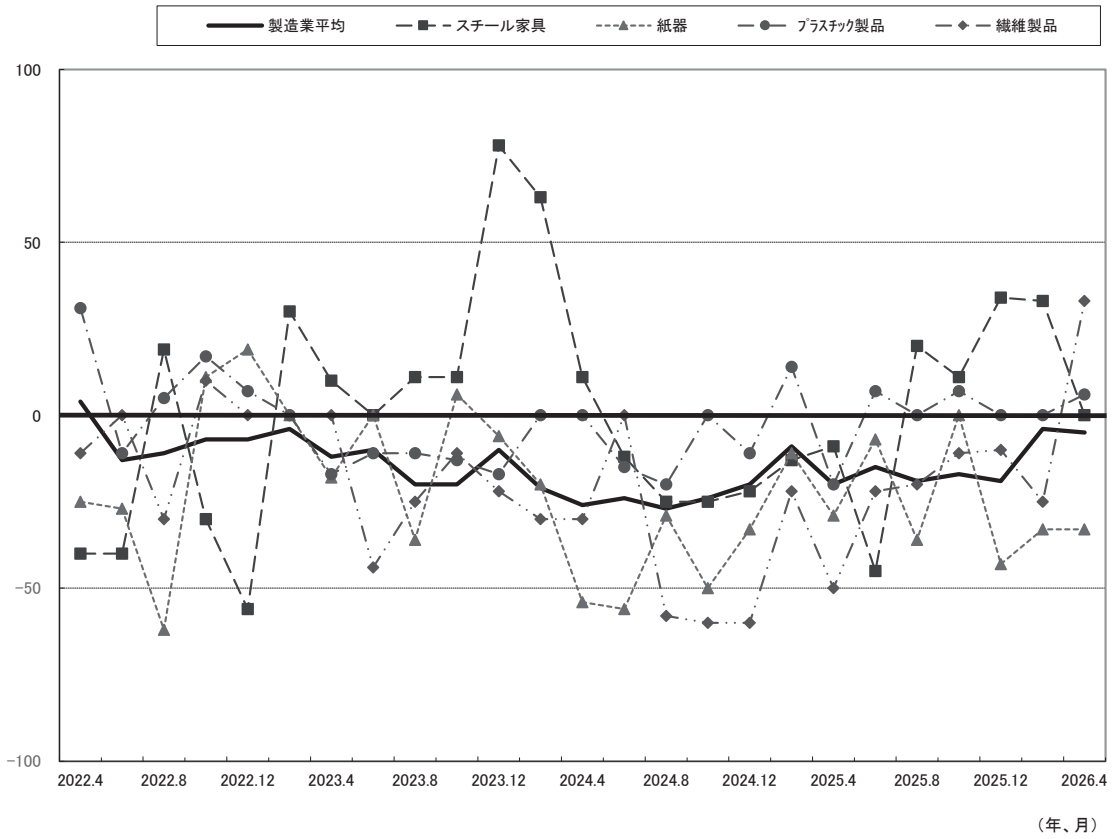

東大阪市内企業の生産動向(対前年同期比)

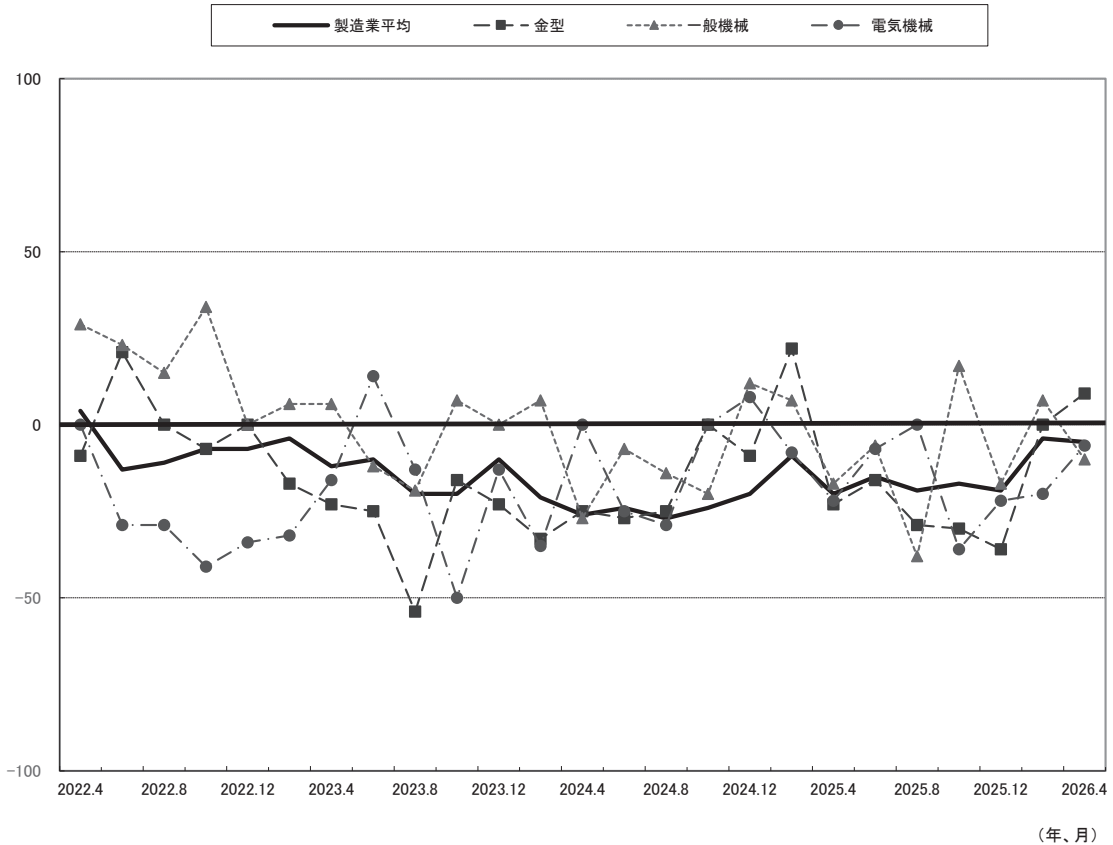

東大阪市内企業の販売動向(対前年同期比)

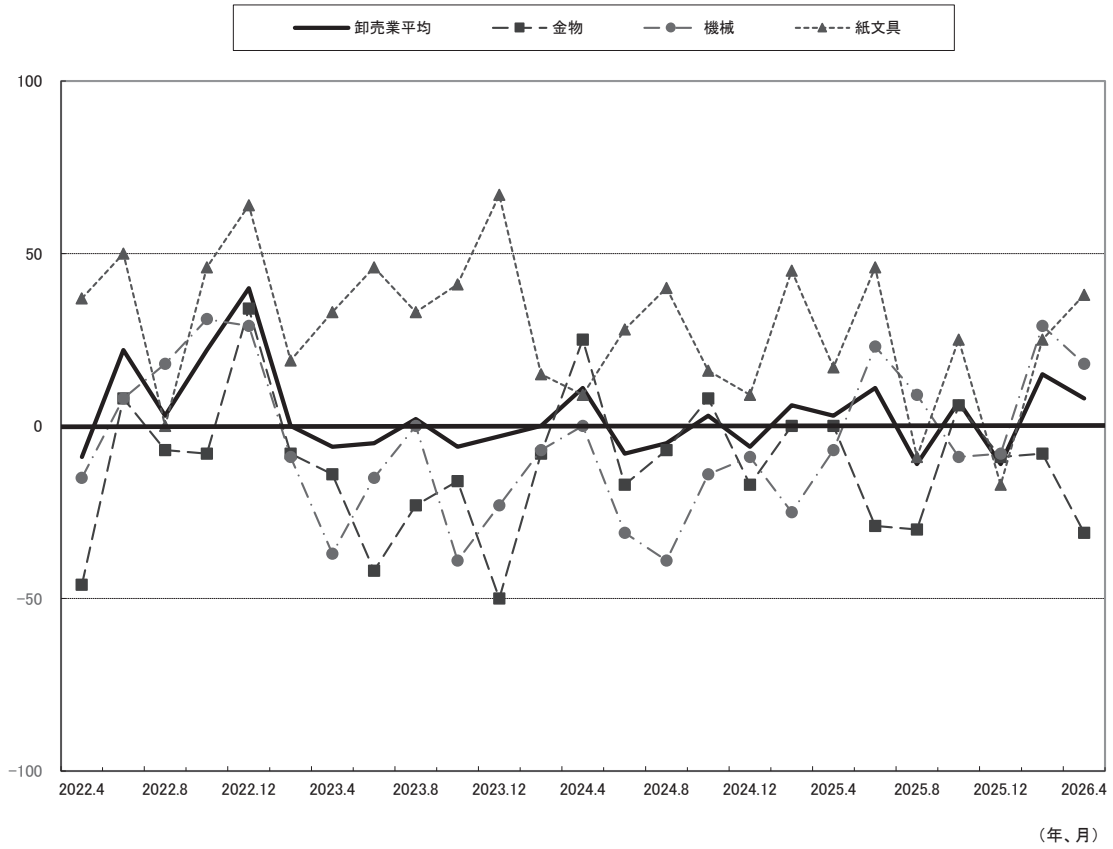

東大阪市内企業の販売動向(対前年同期比)

